

DACH ISTNIEJĄCY

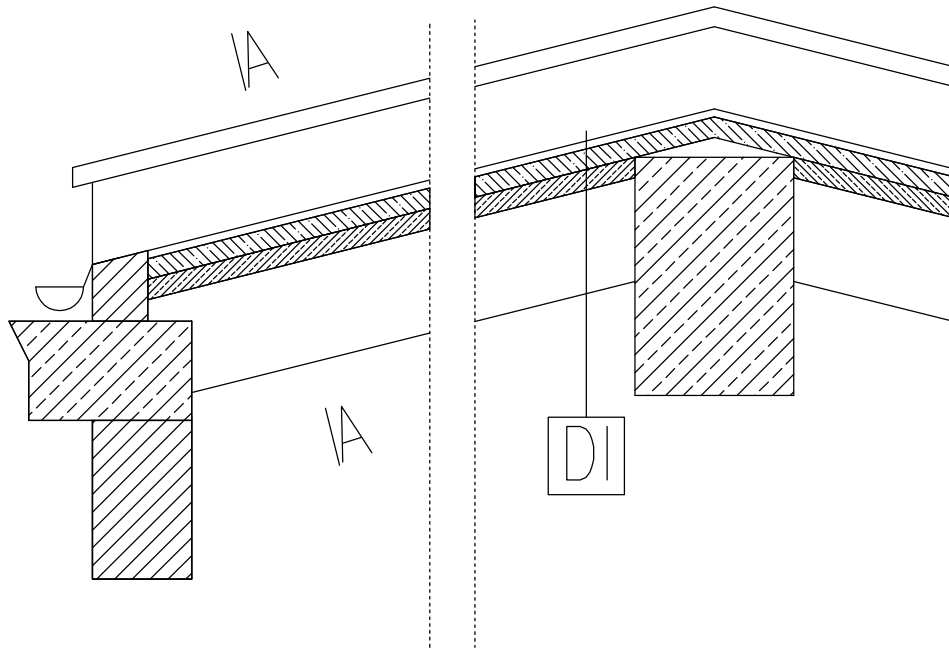

PRZEREKÓJ A-A

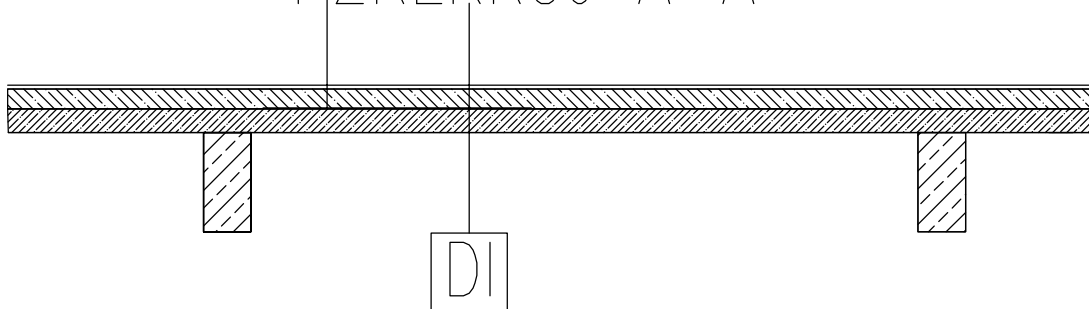

WARSTWY- DACHU (D)

- DI**
ISTNIEJ.
- pokrycie z wielu warstw papy
 - szlichta betonowa
 - płyty żelbetowe
 - konstrukcja żelbetowa dachu

PPHU INWEST - BUD - KOSZT PAWEŁ ULATOWSKI
PLAC TEATRALNY 1, 06-100 PUŁTUSK

Tel/Fax (0 23) 692 27 52 , 500 287 887, e-mail : inwestup@o2.pl

Nazwa i adres obiektu budowlanego:

BUDYNEK ZESPOŁU SZKOLNO-PRZEDSZKOLNEGO W PRZEMIAROWIE
PRZEMIAROWO 33, 06-100 PUŁTUSK

Przedmiot opracowania:

Projekt wymiany pokrycia dachowego
wraz z robotami towarzyszącymi

Data:

GRUDZIEŃ 2015

Skala:

1:10

Temat opracowania:

SZCZEGÓŁ POKRYCIA ISTNIEJĄCY

Nr rys:

3

Opracował:

mgr inż. Elżbieta Seweryńska

Uprawnienia:

Cie-30/90

Podpis:

inż. Paweł Ulatowski